CONECTANDO MUNDOS

Una propuesta para *Educar por una ciudadanía global*

OXFAM
Intermón

CONECTANDO MUNDOS

OBJETIVOS GENERALES

- Favorecer el **diálogo intercultural**
- Facilitar un espacio virtual de **aprendizaje cooperativo**
- Reflexionar sobre las **causas de la desigualdad** y la pobreza.

OXFAM
Intermón

¿QUÉ ES CONECTANDO MUNDOS?

- Una propuesta didáctica que combina la **actividad en el aula** y el **trabajo en red y con el entorno.**

- Un espacio de **participación y el intercambio** entre alumnos y alumnas de diferentes realidades geográficas, culturales, económicas y sociales.

- Una propuesta dirigida a alumnado de **3 a 17 años**.

- Una plataforma multilingüe en la que las y los alumnos participan en **8 idiomas diferentes**: castellano, catalán, gallego, euskera, portugués, italiano, francés e inglés.

CONECTANDO MUNDOS

¿QUÉ ES CONECTANDO MUNDOS?

- **5 propuestas didácticas adaptadas a cada edad**, que se trabajan en equipos de 15 clases cada uno:

  INFANTIL (3-5 años) PRIMARIA (6-8 y 9-11 años) SECUNDARIA (12-14 y 15-17 años)

- **12 semanas de actividad** organizadas en 4 fases de trabajo.

- **Animación** y personajes fantásticos, como hilo conductor para introducir las actividades

- **Herramientas de comunicación** para favorecer el diálogo:

  El ***Muro, Mi Perfil*** y el ***Blog***

- **Un producto final** de elaboración colaborativa para favorecer la difusión y lo trabajado en el aula

- **Una propuesta APS** para abrir la propuesta al entorno

OXFAM Intermón

LAS EDICIONES ANTERIORES

- Derechos laborales
- Pobreza cero
- El oro azul
- Cambio climático
- Efecto mariposa
- Sueños de golondrina
- Un mundo cambiante, un puzle en construcción
- Semillas para un mundo más justo
- Recetas para un mundo más justo
- Cuando los derechos se tuercen
- Caminos de igualdad
- Derechos sin fronteras
- Educación para la paz

OXFAM
Intermón

CUANDO LOS DERECHOS SE TUERCEN

CONECTANDO MUNDOS 2019

OXFAM
Intermón

CUANDO LOS DERECHOS SE TUERCEN

Desigualdad y derechos sociales

El 1% de la población mundial, acumula la mitad de la riqueza global.

La desigualdad crece en la mayoría de los países, mientras que el 80% de la población mundial sufre las consecuencias de los recortes en el gasto público y políticas de austeridad.

Esta **desigualdad extrema** que pone vidas en riesgo y que no permite vivir con dignidad a las personas, no es inevitable. Es una **cuestión de prioridades** y de voluntad política.

Los servicios públicos universales de calidad, son una herramienta poderosa en la lucha contra la desigualdad económica.

OXFAM
Intermón

CUANDO LOS DERECHOS SE TUERCEN

Objetivos para esta edición:

- **Conocer y analizar** de forma crítica, el sistema de **derechos sociales en nuestro entorno y en otros**, así como las **situaciones de injusticia y falta de equidad** en el acceso a los mismos
- **Establecer causas y consecuencias de las situaciones de injusticia y falta de equidad** desde diferentes ámbitos (socio-políticos-económicos-participación ciudadana)
- **Rechazar las desigualdades e injusticias** detectadas que se dan a nivel local y global garantizando un posicionamiento ético basado en la justicia y equidad social
- **Fomentar acciones y conductas transformadoras**, individuales y colectivas, que impliquen una **mejora en el acceso y disfrute de los derechos sociales básicos**

OXFAM
Intermón

ACTIVIDAD CON EL ALUMNADO

Cada ciclo dispone de una propuesta específica, de unas orientaciones para el profesorado y de un conjunto de herramientas de comunicación.

OXFAM
Intermón

INFANTIL Y PRIMARIA (3-11 años)

Ulises, Penélope y Telémaco, aventura con los mandalas

Un mismo hilo argumental para las tres propuestas de primaria, que facilita la posibilidad de trabajar el Conectando mundos como un proyecto de centro para primaria.

Resumen de la animación

Ulises, Penélope y Telémaco son tres ancianos que han pasado la mayor parte de sus vidas viajando para defender los derechos sociales allá donde se vulneraban. Para viajar, utilizan el "poder de los mandalas mágicos": el mandala de la dignidad, el de la justicia y el de la colaboración, que al juntarlos, les permiten "teletransportarse" a cualquier lugar del mundo.

En su último viaje, una tormenta solar les separó, la misión de los y las estudiantes es ayudar a estos tres personajes en su búsqueda de los mandalas mágicos.

A través de esta historia, haremos un viaje virtual que nos facilitará la reflexión sobre lo que son necesidades básicas, los derechos sociales, la desigualdad y la defensa de los derechos.

Infantil (3-5 años)

Primer ciclo de primaria (6-8 años)

Ulises, Penélope y Telémaco, aventura con los mandalas

Producto final: elaboración colaborativa de un cuento/cómic

CONTENIDOS CONCEPTUALES:
- Aproximación a los conceptos dignidad, justicia y colaboración
-Necesidades básicas y derechos sociales
-Diferencia entre lo público y lo privado
-Derecho a la educación
-Derecho a la sanidad
-Derechos sociales para todos y todas

Ejemplos de actividades: debate y reflexión a partir de imágenes, encuesta en el entorno, dibujo de las viñetas de un cómic…

* **La plataforma contará con una guía para trabajar específicamente esta propuesta en infantil.**

OXFAM
Intermón

Segundo ciclo primaria

Ulises, Penélope y Telémaco, aventura con los mandalas

8-10 años

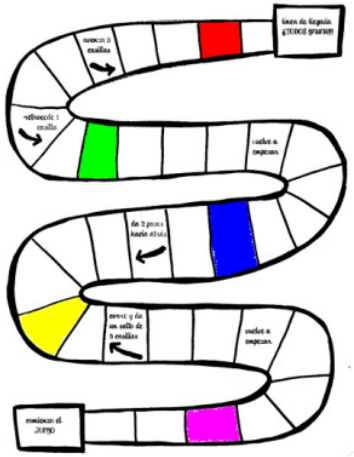

Producto final: elaboración colaborativa de un juego de mesa sencillo

CONTENIDOS CONCEPTUALES:

-Aproximación a los conceptos dignidad, justicia y colaboración
-Necesidades básicas y derechos sociales
-Desigualdad
-La situación de los derechos sociales (derecho a la educación y derecho a la sanidad)
-La defensa de los derechos sociales

Ejemplos de actividades: *acercamiento al tema a través de testimonios (escritos y video),* debate y reflexión a partir de imágenes, encuesta en el entorno, “travesía por el desierto”, …

OXFAM
Intermón

Tercer ciclo primaria

Ulises, Penélope y Telémaco, aventura con los mandalas

10-11 años

Producto final: elaboración colaborativa de un juego virtual

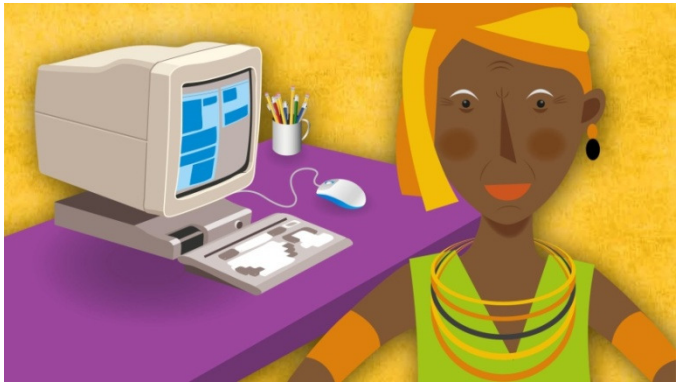

CONTENIDOS CONCEPTUALES:

-Aproximación a los conceptos dignidad, justicia y colaboración
-Derechos sociales
-Desigualdad
-Servicios públicos para reducir la desigualdad
-Situación de los derechos sociales (derecho a la educación, a la sanidad, a la vivienda/tierra, al trabajo y al agua)
-La defensa de los derechos sociales

Ejemplos de actividades: *acercamiento al tema a través de testimonios (escritos y videos),* pequeña investigación sobre un país, …

SECUNDARIA (12-17 años)

La gran asamblea

Un mismo hilo argumental para las 2 propuestas de secundaria que facilita la posibilidad de trabajar el Conectando mundos como un proyecto de centro para secundaria

Resumen de la animación

Es el año 2587, el desencanto de la sociedad por el sistema político, unido a una degradación medioambiental inimaginable, desencadenó que el sistema económico sea el poder que gobierna el planeta tierra.

La desigualdad entre ricos y pobres en el 2587 es abismal, tanto, que ni siguiera conviven en el mismo lugar, puesto que la muy minoritaria clase adinerada vive aislada del resto de la población.

Los protagonistas de esta historia; Koldo y Aisha, intentan cambiar esta situación, mientras que Koldo defiende la idea de construir un nuevo mundo más justo en "Lunus", Aisha cree que todavía es posible luchar contra la desigualdad, de manera que pide a los y las estudiantes de Conectando mundos que la ayuden en buscar medidas y poder argumentar su posición ante la Gran Asamblea que tendrá lugar muy pronto….

OXFAM
Intermón

SECUNDARIA (12-17 años)

La gran asamblea

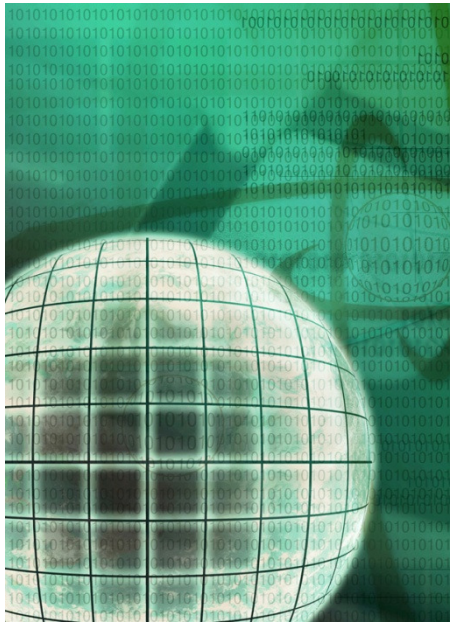

Producto final:

12-14 años

- Exposición

15-17

- Juego de roles: argumentación de diferentes posturas

CONTENIDOS CONCEPTUALES:

-Derechos sociales, estado del bienestar, equidad y desigualdad.
-Políticas fiscales, impuestos, hacienda pública…
-Evasión fiscal, paraísos fiscales, dinero negro/blanco…
-Políticas sociales, transparencia política presupuestos participativos….

Ejemplos de actividades: *investigación colaborativa, acercamiento al tema a través de organizaciones que luchan por los derechos sociales, el barómetro de la inversión social, lectura reflexivo-comprensiva, juego de rol para la defensa de diferentes posturas…*

Propuesta de trabajo con el entorno
Aprendizaje y servicio APS

- **2 propuestas OPCIONALES** (una para primaria y una para secundaria) para vincular la propuesta del CM con el trabajo con el entorno.
- Las propuestas parten de la **metodología de Aprendizaje y Servicio** y se plantean de forma amplia para que cada centro pueda adaptarla a sus necesidades.
- Se presentarán en unas **guías complementarias que orientaran el trabajo** a lo largo de las distintas semanas de proyecto.
- La propuesta se vinculará sobretodo con la **elaboración de un producto/servicio final (abril)** que puede alargarse en el tercer trimestre según disponibilidad de cada centro.

ENCUENTROS TERRITORIALES

- **Espacio de trabajo presencial** con participantes de una misma área geográfica
- Se realizan encuentros en 6 ciudades de España.
- El objetivo es **compartir el trabajo realizado en la actividad telemática y extraer conclusiones y compromisos comunes**

OXFAM
Intermón

ESTRUCTURA Y CALENDARIO

Período de inscripción

1 julio'18 – 11 enero'19

Módulo de profesorado

1 diciembre – 11 enero'19

Actividad con el alumnado

14 enero'19 - 7 abril'19

Encuentros territoriales de estudiantes

Abril'19

MÓDULO DE PROFESORADO

El profesorado tiene acceso libre al módulo de profesorado:

-**Guías didácticas**
-**Propuestas didácticas**
-**Recursos complementarios**
-**Foro**

Este espacio, también se mantiene abierto durante las 12 semanas de actividad.

MÓDULO DE PROFESORADO

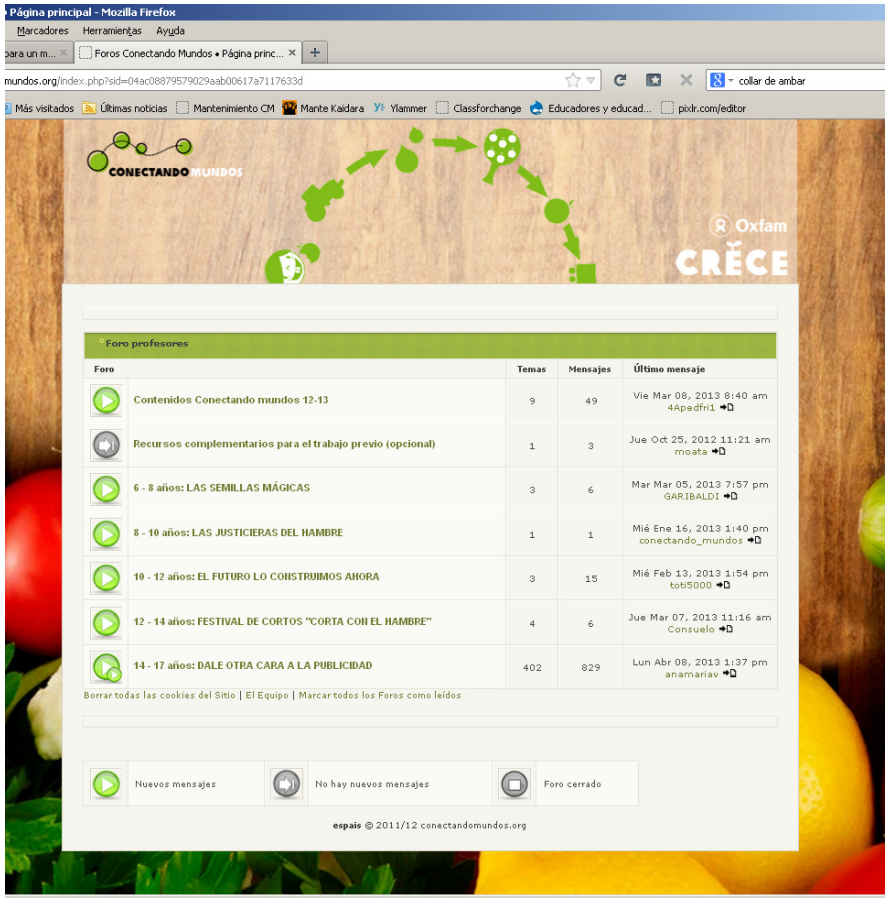

Además, cuenta con una guía didáctica para cada propuesta, documentación complementária y un foro donde compartir la experiencia con el resto de profesorado que trabaja con alumnado de la misma franja de edad.

OXFAM
Intermón

DATOS DE PARTICIPACIÓN 17-18

- 279 centros escolares
- 731 grupos clase
- 16821 alumnos y alumnas
- 11 paises:

  Bélgica, Portugal, Reino Unido, Canadá, Chile, Colombia, España, Italia, Marruecos, México, Francia.

OXFAM
Intermón

www.ConectandoMundos.org

info@ConectandoMundos.org

OXFAM
Intermón